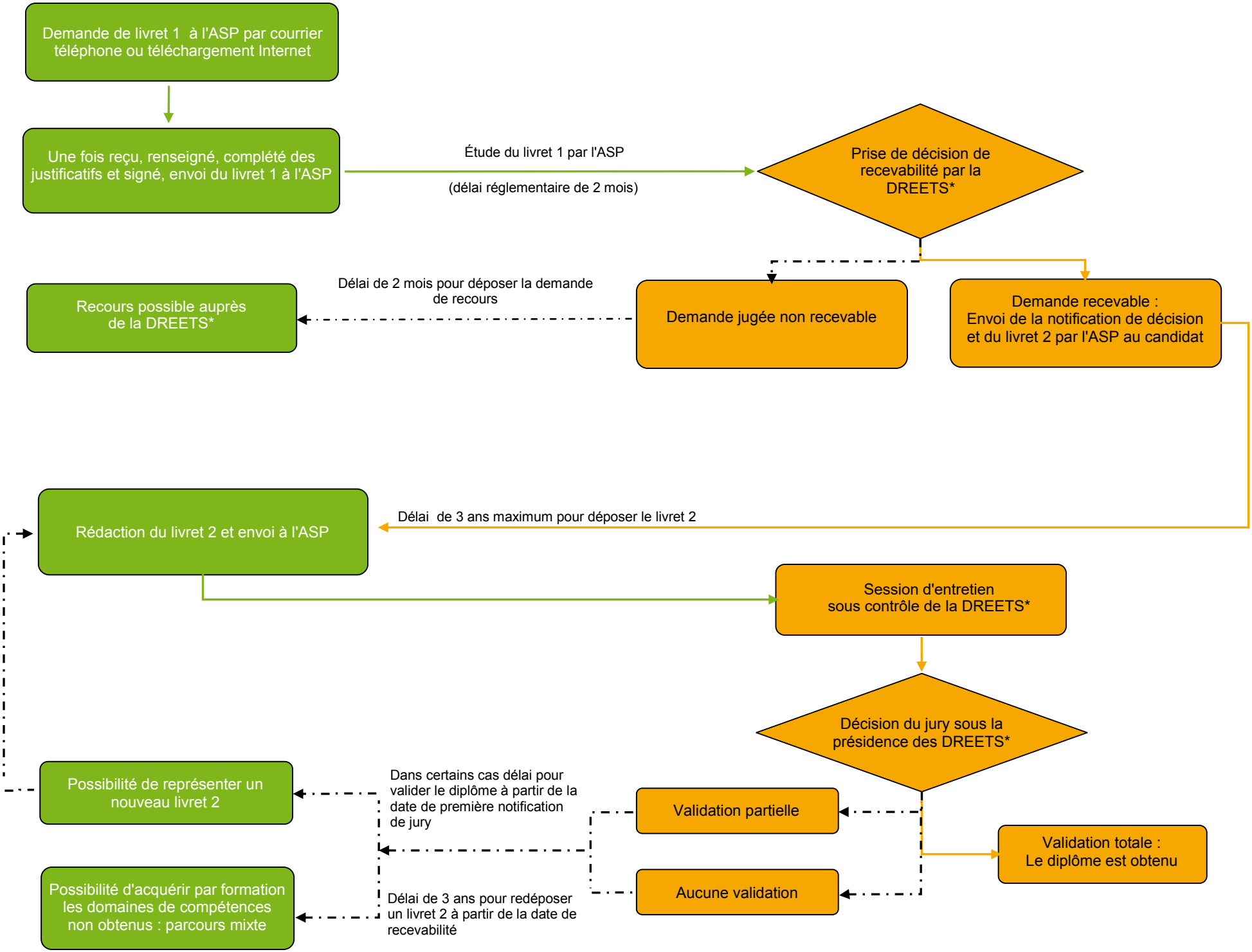

*Direction régionale de l'économie, de l'emploi, du travail et des solidarités